

# Laboratorio IT Etruria

Descrizione di una serie di strumenti implementati da Etruria Innovazione di utilità per Imprese ,pubbliche amministrazioni e ricerca su nuove tecnologie



# Piattaforme per la collaborazione

- Intelligenza
- Conoscenza
- Processi
- Clienti
- Contenuti
- Acquisti
- Collaborare



**JSR Business Intelligence**  
ETRURIA INNOVAZIONE WORKFLOW



**JSR EDMS**  
ETRURIA INNOVAZIONE ELECTRONIC DOCUMENT MANAGEMENT



**JSR Collaboration**  
SISTEMA DI GESTIONE DELLA QUALITÀ



**JSR Flow**  
ETRURIA INNOVAZIONE WORKFLOW



**JSR Manage**  
ETRURIA INNOVAZIONE CONTENT MANAGEMENT SYSTEM



**JSR Procurement**  
ETRURIA INNOVAZIONE EPROCUREMENT & SUPPLY CHAIN



**JESYRE CHATBOT**



**JSR MarketPlace**  
ETRURIA INNOVAZIONE MATCH ENGINE

# Sommario

- Piattaforme
  - Flussi Documentali e sicurezza
  - Gestione dei Processi e canali di comunicazione
  - Gestione della Conoscenza
  - Gestione Network tra Imprese
- Progetti Particolari
  - Musei e Multimedialità
  - TV e Digitale Terrestre
- Ricerca e Sviluppo
  - Human Computer Interaction
  - Text Mining

# Energia Ambiente

Monitoraggio rifiuti ed  
 ottimizzazione trasporti

Sistema per la gestione delle  
 certificazione energetica degli  
 edifici

**Mapa del percorso**

3 Ragnatura  
 Via Garibaldi, 55045 Pietrasanta (LU)  
 Azienda: Via Garibaldi Pietrasanta  
 Rifiuto: Pneumatici 16.01.03 Volume: 1.8(mc) Peso: 6780.0 (T)

1. Procedi in direzione **nordest** su **Via Pontenuovo**

2. Svoltata a **sinistra** per rimanere su **Via Pontenuovo**

3. Svoltata a **destra** a **Via Aurelia Sud/SS1**

4. Svoltata leggermente a **destra** su **SS439/Via V...**

| id | descrizione  | valore   | Contorno |
|----|--|--|----------|
| 1  | da auto s.p.a. presso auto s.p.a. via pontenuovo 22, 55045 pietrasanta (lu)  | distanza: -30m<br>tempo: -4m<br>costo mezzo: -0,37€<br>costo: -1,08€ | Entro    |
| 2  | viaggio da pontenuovo 22, 55045 pietrasanta a azienda prova via torres, pietrasanta (lu)   | distanza: -30m<br>tempo: -4m<br>costo mezzo: -0,37€<br>costo: -1,08€ | Entro    |
| 3  | da azienda prova via torres, pietrasanta (lu) a azienda prova via torres, pietrasanta (lu)   | distanza: -30m<br>tempo: -4m<br>costo mezzo: -0,37€<br>costo: -1,08€ | Entro    |
| 4  | da azienda prova via torres, pietrasanta (lu) a presso auto s.p.a. 1 via pontenuovo 22, 55045 pietrasanta (lu)                     | distanza: -30m<br>tempo: -4m<br>costo mezzo: -0,37€<br>costo: -1,08€ | Entro    |
| 5  | da presso auto s.p.a. 1 via pontenuovo 22, 55045 pietrasanta (lu) a presso auto s.p.a. 1 via pontenuovo 22, 55045 pietrasanta (lu) | distanza: -30m<br>tempo: -4m<br>costo mezzo: -0,37€<br>costo: -1,08€ | Entro    |
| 6  | da presso auto s.p.a. 1 via pontenuovo 22, 55045 pietrasanta (lu) a presso auto s.p.a. 1 via pontenuovo 22, 55045 pietrasanta (lu) | distanza: -30m<br>tempo: -4m<br>costo mezzo: -0,37€<br>costo: -1,08€ | Entro    |
| 7  | da presso auto s.p.a. 1 via pontenuovo 22, 55045 pietrasanta (lu) a presso auto s.p.a. 1 via pontenuovo 22, 55045 pietrasanta (lu) | distanza: -30m<br>tempo: -4m<br>costo mezzo: -0,37€<br>costo: -1,08€ | Entro    |

**GITA**  
 Gestione Impianti Termici by Arezzo

HOME | IMPIANTI | CONTROLLI | CAMPAGNE | DITE | SISTEMA (AREA RISERVATA)

**Ricerca impianti**

Codice PDR:   
 Codice comunale:   
 CF:   
 responsabile:   
 Nome responsabile:   
 Cognome responsabile:   
 Combustibile: Gas d'arte  
 Destinazione:   
 Tipo impianto:

**Lista Impianti**

Stato controlli: 26/10/2012  
 Codice PDR: 03050000113270  
 Codice Comunale:   
 Tipo impianto: impianto di potenza inferiore a 35kW  
 Impianto sito in: VIA DELL'ORTO 9, Arezzo, piano, interno

Dettagli

Stato controlli:   
 Codice PDR: 03050000113271  
 Codice Comunale:

**F.E.B.E.**  
 Framework for Energy Blueprint Exchange

HOME | PUBBLICA AMMINISTRAZIONE | PROFESSIONISTI

utenti | certificati | ibredit | statistiche

**Ricerca certificati**

Numero pratica:   
 Estremi catastali: Tipo:   
 Sezione:   
 Foglio:   
 Particella:   
 Subaltemo:   
 Da:   
 A:

**Lista Certificati**

Numero pratica: 1  
 Numero certificato: 2  
 Stato:  Validato  
 Dettagli

Numero pratica: 3  
 Numero certificato: 3  
 Stato:  Validato  
 Dettagli

Ispezione a campione

# Gest. dei Processi e canali di comunic.



## Archiviazione ottico digitale

## Flussi Documentali e sicurezza



Gestione della  
Sicurezza  
mediante  
Certificati SSL  
e SMART Card



Offre Servizi per il  
mondo Agricolo



per la Gestione Flussi  
Documentali della Pratiche  
SUAP

## Gestione Network tra Imprese

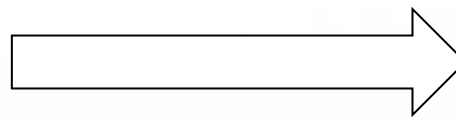

**Sistema di supporto alle decisioni per la Filiera dei Camper**



**Sistema di supporto alle Decisioni Pubbliche Regionali nell'economia della conoscenza**

# Business Intelligence

- DataWarehousing su un unico catalogo che aggrega tutte le fonti informative (business, geografiche e documentali)
- Sistema di supporto alla decisioni
  - Reporting
  - Statistics
  - Modelli predittivi

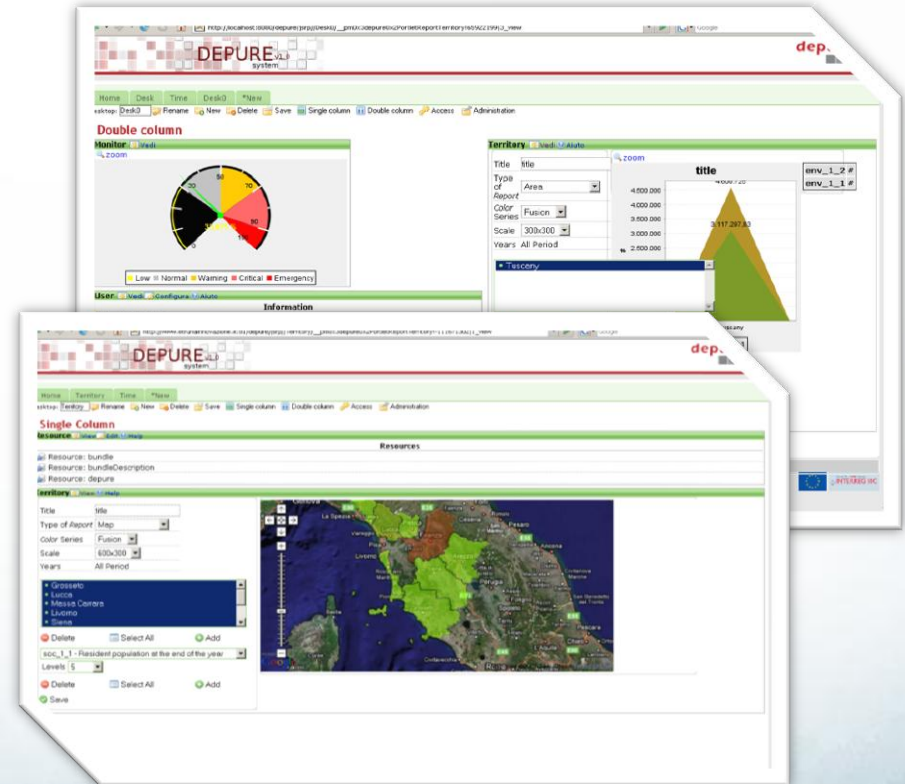

# Progetti TOP

# Musei e Multimedialità

Monticchiello



Museo della Grancia

S. Maria della  
Scala



Museo di Cavriglia



# Ricerca e sviluppo

Accreditato MIUR



# TV e Digitale Terrestre

## Gestione bollettino autostradale di canale 5

## Applicazione per la gestione di una agenda personale su DTT



# Human Computer Interface

## NEURON

- Riabilitazione delle funzioni Neurocognitive degenerative (Parkinsons, Alzheimer,..)



## Natural Language

- Comprendere il linguaggio naturale umano per rispondere

